Freistaat Thüringen
Ministerium für Infrastruktur und Landwirtschaft

Name des Projektes:

Freiflächengestaltung an der Kirche „Sankt Michael“

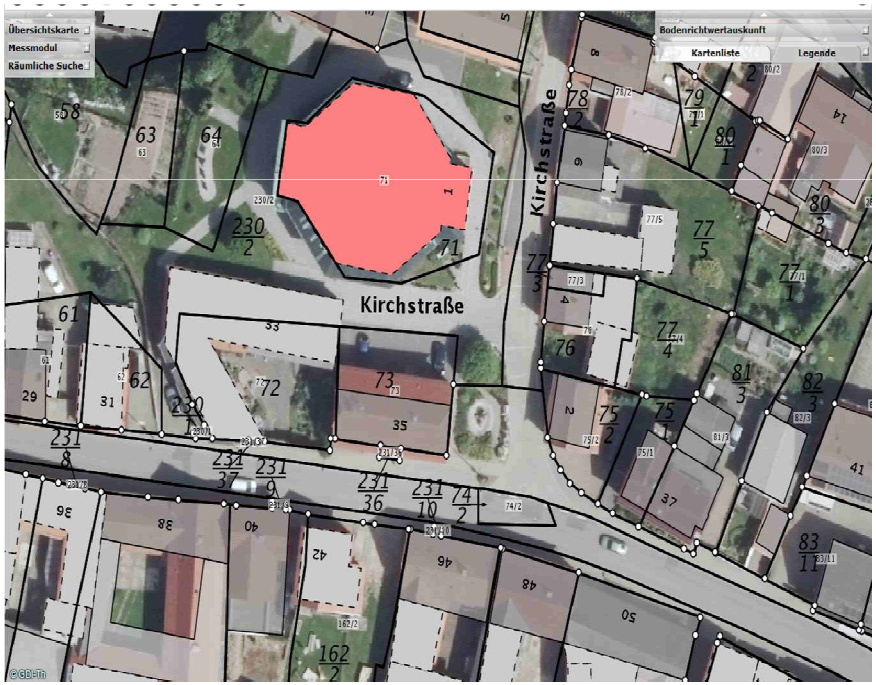

Kurzbeschreibung (Ziele) des Projektes:

Absenkung befestigte Kirchplatzfläche an der Gebäudewand, Erhaltung des barrierefreien Zuganges zum Pfarrhaus, Errichtung von behindertengerechten Parkplätzen, Neugestaltung und Sanierung des Brunnens und des Umfeldes

Hier investieren Europa, die Bundesrepublik Deutschland, im Rahmen der Gemeinschaftsaufgabe „Verbesserung der Agrarstruktur und des Küstenschutzes“ und der Freistaat Thüringen in die ländlichen Gebiete.

ELER
FörderInitiative Ländliche Entwicklung in Thüringen
Europäischer Landwirtschaftsfonds für die Entwicklung des ländlichen Raumes

Bundesministerium für Ernährung und Landwirtschaft